

耐震不鏽鋼水塔

容量足 厚度夠 雙層座式防震腳架

翡翠系列

雙層座式防震腳架

專利設計之雙層座式防震腳架，運用力學原理，將重量分散，再輔以第二層支撐設計，更加穩固桶身，達到耐震效果。

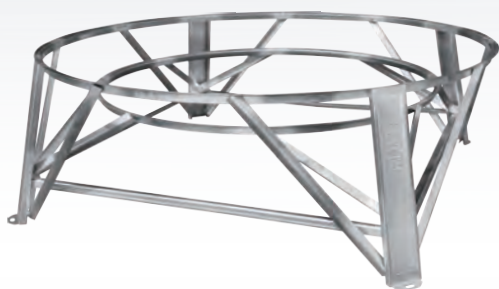

一體式無焊道工法

翡翠臥式人孔蓋採用專利工法，一體成型無焊道，不僅強化結構、美觀且防鏽蝕，再也不用擔心焊道鏽蝕漏水。

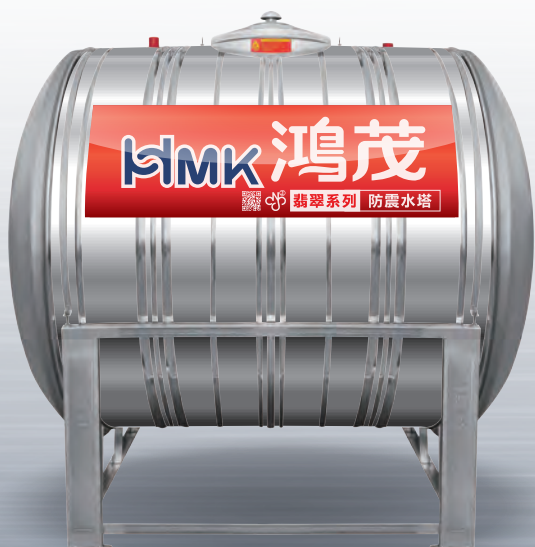

翡翠系列直立式水塔

| 容量 | 牌價 | | 厚度 mm | 直徑 cm | 高度/cm | | | 腳架最寬距離 cm | 出水口 | 入水口 | 清潔口 |
|-------|---------|---------|----------|----------|-------|------------|-----------|--------------|---------|--------------|---------|
| | 不鏽鋼腳架 | 平底 | | | 平底 | 圓底 不含腳架 | 圓底 含腳架 | | | | |
| 500 | 7,000 | 5,800 | 0.5 | 77 | 119 | 127 | 162 | 91 | 11/2"×1 | 3/4"×2 | 1"×1 |
| 1000 | 8,860 | 7,700 | 0.5 | 97 | 142 | 156 | 189 | 117 | 11/2"×1 | 3/4"×2 | 1"×1 |
| | 10,000 | 8,600 | 0.6 | | | | | | | | |
| 1500 | 14,000 | 11,000 | 0.7 | 122 | 145 | 160 | 189 | 147 | 11/2"×1 | 3/4"×2 | 1"×1 |
| | 15,300 | 12,300 | 0.8 | | | | | | | | |
| 2000 | 20,000 | 16,500 | 0.8 | 142 | 147 | 163 | 191 | 165 | 2"×1 | 1"×2 2"×1 | 11/2"×1 |
| | 25,000 | 21,000 | 1.0 | | | | | | | | |
| 3000 | 28,000 | 24,300 | 0.8 | 142 | 206 | 222 | 250 | 165 | 2"×1 | 1"×2 2"×1 | 11/2"×1 |
| | 34,000 | 29,000 | 1.0 | | | | | | | | |
| 4000 | 45,000 | 39,000 | 0.8 | 170 | 189 | 211 | 240 | 185 | 2"×1 | 1"×2 2"×1 | 11/2"×1 |
| | 47,000 | 40,000 | 1.0 | | | | | | | | |
| 5000 | 66,300 | 60,000 | 1.0 | 170 | 230 | 251 | 280 | 185 | 2"×1 | 1"×2 2"×1 | 11/2"×1 |
| | 69,000 | 63,000 | 1.2 | | | | | | | | |
| 6000 | 71,000 | 67,000 | 1.0 | 190 | 233 | 255 | 283 | 208 | 2"×1 | 1"×2 2"×1 | 11/2"×1 |
| | 80,000 | 76,000 | 1.2 | | | | | | | | |
| 8000 | 86,000 | 73,000 | 1.0 | 190 | 311 | 333 | 361 | 208 | 2"×1 | 1"×2 2"×1 | 11/2"×1 |
| | 96,000 | 81,000 | 1.2 | | | | | | | | |
| 10000 | 131,000 | 105,000 | 1.0 | 220 | 277 | 300 | 329 | 244 | 2"×1 | 1"×2 2"×1 | 11/2"×1 |
| | 146,000 | 117,000 | 1.2 | | | | | | | | |
| 15000 | 220,000 | 174,000 | 1.2 | 220 | 427 | 449 | 478 | 244 | 2"×1 | 1"×2 2"×1 | 11/2"×1 |
| 20000 | 330,000 | 260,000 | 1.5 | 250 | 449 | 477 | 504 | 274 | 2"×1 | 1"×2 2"×1 | 11/2"×1 |
| 25000 | - | 338,000 | 1.5 | 250 | 536 | 574 | 589 | 274 | 2"×1 | 1"×2 2"×1 | 11/2"×1 |

翡翠系列臥式水塔

| 容量 | 牌價 | 厚度 mm | 直徑 cm | 長度 | 高度 (含腳架) cm | 寬度 | 出水口 | 入水口 | 清潔口 |
|-------|---------|----------|----------|-----|-------------------|-----|---------|--------------|---------|
| | | | | | | | | | |
| 1000 | 10,500 | 0.5 | 97 | 156 | 112 | 99 | 11/2"×1 | 3/4"×2 | 1"×1 |
| | 11,500 | 0.6 | | | | | | | |
| 1500 | 17,500 | 0.7 | 122 | 160 | 137 | 124 | 11/2"×1 | 3/4"×2 | 1"×1 |
| | 19,890 | 0.8 | | | | | | | |
| 2000 | 26,000 | 0.8 | 142 | 163 | 152 | 146 | 2"×1 | 1"×2 2"×1 | 11/2"×1 |
| | 27,600 | 1.0 | | | | | | | |
| 3000 | 34,000 | 0.8 | 142 | 222 | 152 | 146 | 2"×1 | 1"×2 2"×1 | 11/2"×1 |
| | 40,000 | 1.0 | | | | | | | |
| 4000 | 57,000 | 0.8 | 170 | 211 | 180 | 178 | 2"×1 | 1"×2 2"×1 | 11/2"×1 |
| | 61,100 | 1.0 | | | | | | | |
| 5000 | 79,000 | 1.0 | 170 | 251 | 180 | 178 | 2"×1 | 1"×2 2"×1 | 11/2"×1 |
| | 82,800 | 1.2 | | | | | | | |
| 6000 | 85,200 | 1.0 | 190 | 267 | 200 | 198 | 2"×1 | 1"×2 2"×1 | 11/2"×1 |
| | 96,000 | 1.2 | | | | | | | |
| 8000 | 103,200 | 1.0 | 190 | 345 | 200 | 198 | 2"×1 | 1"×2 2"×1 | 11/2"×1 |
| | 115,200 | 1.2 | | | | | | | |
| 10000 | 157,200 | 1.0 | 220 | 311 | 230 | 228 | 2"×1 | 1"×2 2"×1 | 11/2"×1 |
| | 175,000 | 1.2 | | | | | | | |
| 15000 | 264,000 | 1.2 | 220 | 460 | 230 | 228 | 2"×1 | 1"×2 2"×1 | 11/2"×1 |
| 20000 | 396,000 | 1.5 | 250 | 474 | 260 | 258 | 2"×1 | 1"×2 2"×1 | 11/2"×1 |
| 25000 | 490,000 | 1.5 | 250 | 561 | 260 | 258 | 2"×1 | 1"×2 2"×1 | 11/2"×1 |

- 地下水含多種雜質，若PH值呈酸鹼性則不適宜採用本產品
- 本水塔使用自來水可延長使用年限
- 若需額外開孔或特殊孔徑，請洽詢業務單位另行報價



鴻茂工業股份有限公司
HOMEMARK INDUSTRY CO.,LTD.

tel.05.5960.871 fax.05.5972.665
63047 雲林縣斗南鎮新生一路36號